

I სართულის გეგმა
მ. 1:100

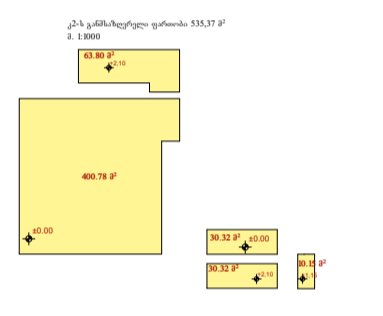
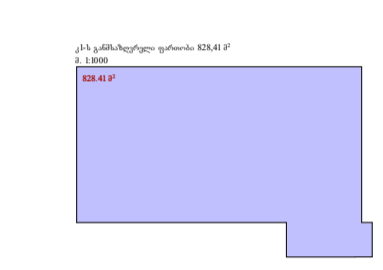
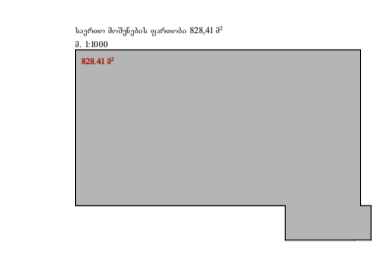
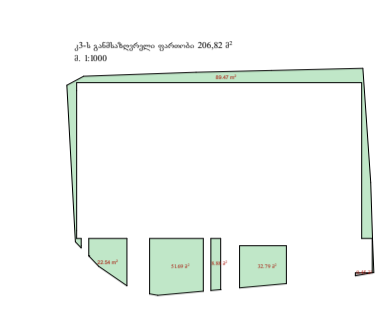
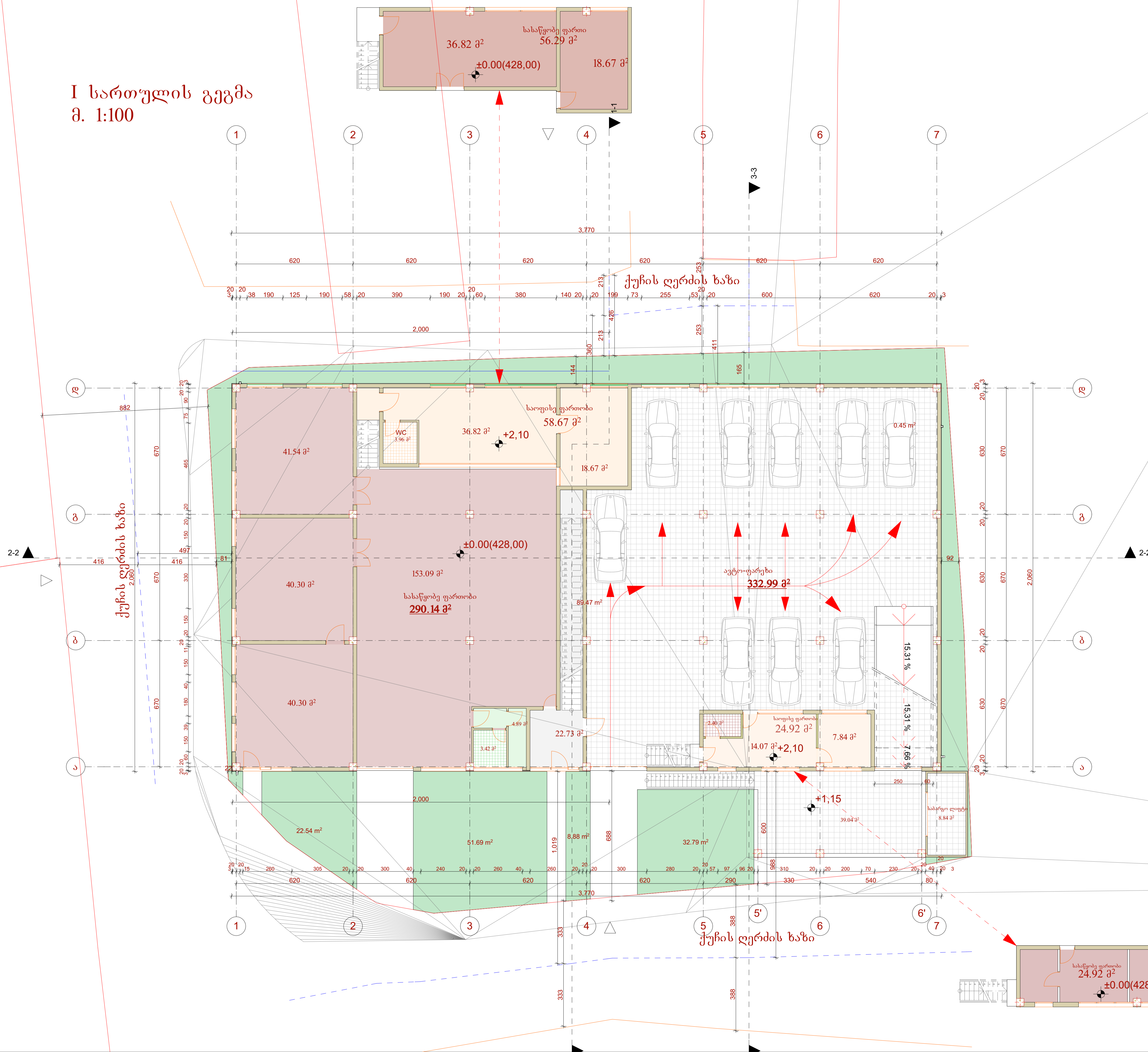

შენიშვნები:
ექსპლიკაცია: საერთო მოშენების ფართობი - 828,41 მ ² კ-ს განმარტებული ფართობი - 828,41 მ ² კ-ს განმარტებული ფართობი - 206,82 მ ² სართულზე კ-ს განმარტებული ფართობი - 535,37 მ ² აგტივობის ფართობი: 332,99 მ ² კაბის უჯრების და სატელეფონო ლიფტის ფართობი: 31,57 მ ² საფარველ ფართობი - 83,59 მ ² სასაფარველ ფართობი - 371,35 მ ² სასაფარველ ფართობი - 39,04 მ ²
პირიბითი აღნიშვნები:

AB5

შ. პ. ს. ვა ბი 5, არაფიქსირებული ქ. 14, 0179 მიხლასი
დირექტორი: *[Signature]* დ. ლოსაბერიძე
არქიტექტორი: *[Signature]* დ. შარასელი
არქიტექტორი: *[Signature]* დ. ლოსაბერიძე
დაქვეყნებულია:
შ.პ.ს. "ვეგა ბ"

პროექტის სახელწოდება: საოფისე შენობა
ქობულასი, პატარა დღისა, ზეგანი დაჯიშა აღმშენებელი, მე-12 კმ. N 25-ის მასშტაბზე.

არქიტექტურული ნაწილი
ნახაზი:
I სართულის გეგმა
ფურცელი: A.02.1 (24)
მასშტაბი: 1:100, 1:1000 ფორმატი: A3
7/14/2016

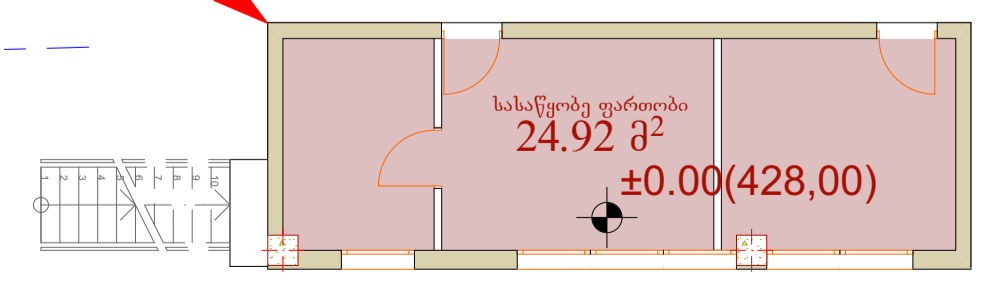

შ.შ.მ.პ. პირტა გადაადგილება უზრუნველყოფილი იქნება ნახაზზე წარმოდგენილი ლიფტი ბაქანით

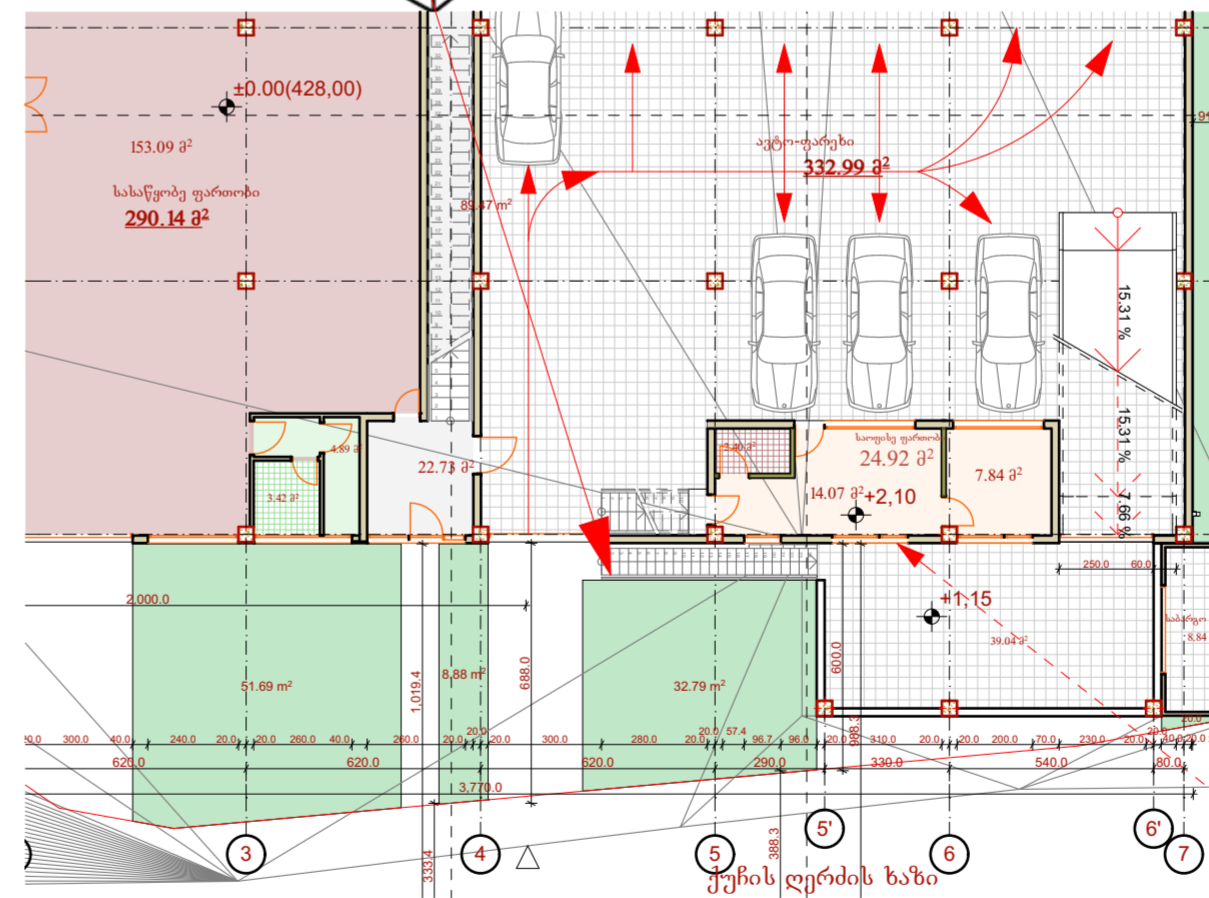
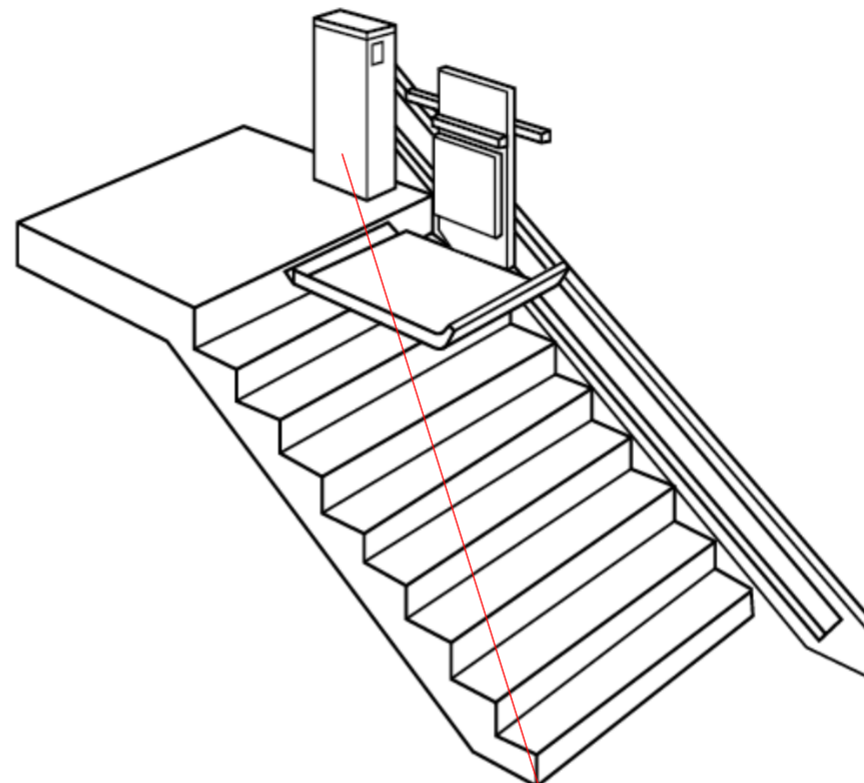
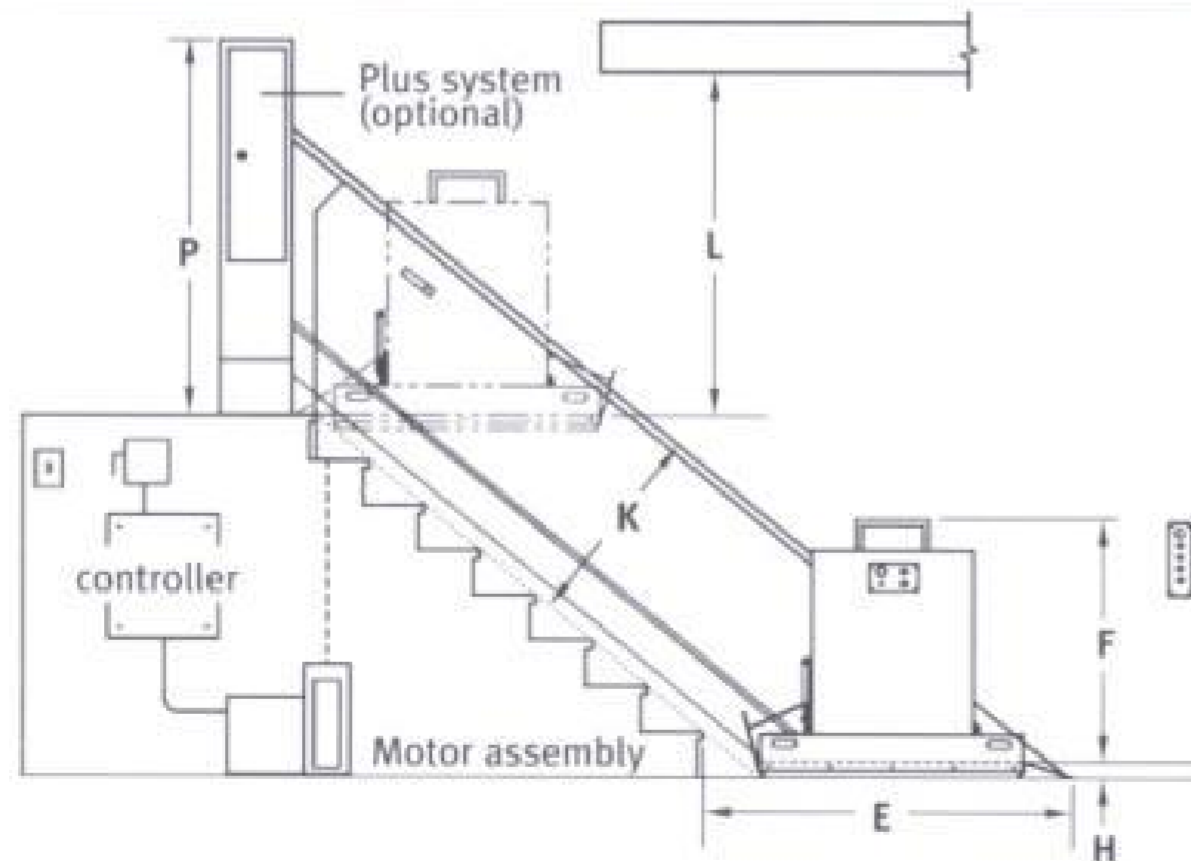

შენიშვნები:
ექსპლიკაცია:
პირობითი აღნიშვნები:
<h2>AB5</h2> <p>შ. პ. ს. ეი ბი 5, არავეილის ქ. 14, 0179 თბილისი</p> <p>დირექტორი: <i>[Signature]</i> დ. ლოსაბერიძე</p> <p>არქიტექტორი: <i>[Signature]</i> დ. ჭკუასული</p> <p>არქიტექტორი: <i>[Signature]</i> დ. ლოსაბერიძე</p> <p>დამკვეთი:</p> <p>შ.პ.ს. "შეგა ბ"</p> <p>პროექტის სახელწოდება: სალონი სე შენობა</p> <p>ქ.თბილისი, პატარა დიდში, ზეივანი დაუთ აღმშენებელი, მე-12 კმ. N 25-ის მიმდებარედ.</p> <p>არქიტექტურული ნაწილი</p> <p>ნახაზი: შ.შ.მ.პ. პირტა გადაადგილების ნახაზი</p> <p>ფურცელი: A.02.2 (24)</p> <p>მასშტაბი: 1:100, 1:200 ფორმატი: A3</p> <p>7/14/2016</p>

II სართულის გეგმა
მ. 1:100

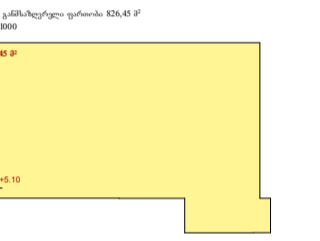
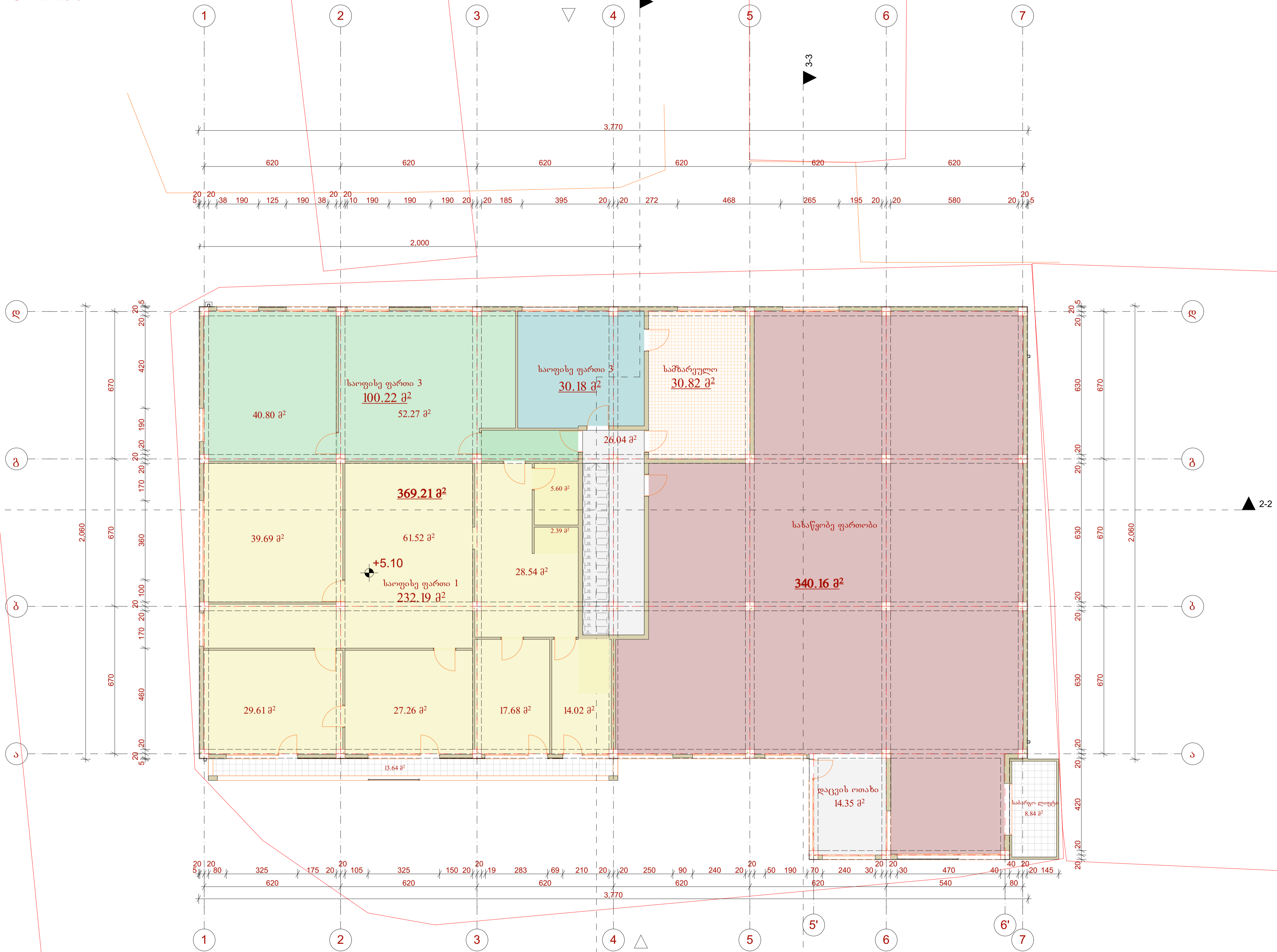

შენიშვნები:

ექსპლიკაცია:
 სართულზე კვანძობილი ფართობი: 826,45 მ²
 კაბის უჯრედის და სტეიპი ლიფტის ფართობი: 34,88 მ²
 საოფისე ფართობი - 499,61 მ²
 სასწავლებე ფართობი - 340,16 მ²
 დაცვის ოთახის ფართობი - 14,35 მ²
 დამხმარე ფართობი(სამშარეულო) - 30,82 მ²
 საზაფხული ფართობი - 13,64 მ²

პირობითი აღნიშვნები:

AB5

შ. პ. ს. ჯი ბი 5, არაფიქსიკის ქ. 14, 0179 თბილისი

დირექტორი: *[Signature]* დ. ლოსაძე
 არქიტექტორი: *[Signature]* დ. შერვაშიძე
 არქიტექტორი: *[Signature]* დ. ლოსაძე
 დამკვეთი: შ.პ.ს. "ვეგა ბ"

პროექტის სახელწოდება: საოფისე შენობა
 კომპლასი, პატარა დღისა, ზეგანი დაეი აღმშენებელი, მე-12 კმ. N 25-ის მახლობლად.

არქიტექტურული ნაწილი
 ნახაზი:
 II სართულის გეგმა
 ფურცელი: A.02.3 (24)
 მასშტაბი: 1:100, 1:1000 ფორმატი: A3
 7/14/2016

III სართულის გეგმა
მ. 1:100

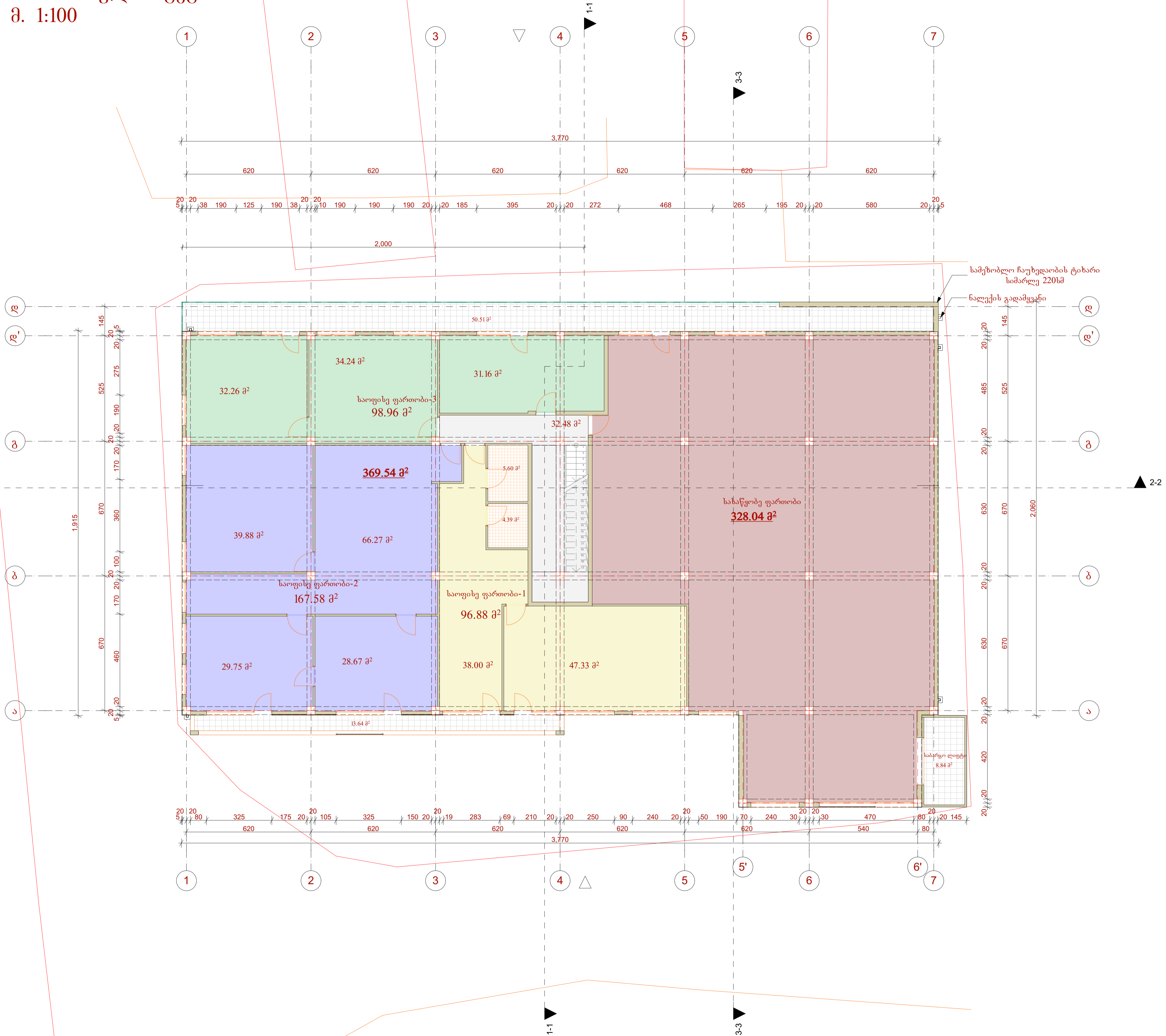

შენიშვნები:
ექსპლიკაცია: სართულზე კვ. განმარტებული ფართობი: 771,85 მ² კაბის უჯრედის და სატელეფონო ლიფტის ფართობი: 41,32 მ² საოფისე ფართობი - 369,54 მ² სასწავლე ფართობი - 328,04 მ² სამკურნალო ფართობი - 64,15 მ²
პირობითი აღნიშვნები:

AB5

შ. პ. ს. ჯი ბი 5, არაფიქსიკის ქ. 14, 0179 თბილისი

დირექტორი: *[Signature]* დ. ლოსაძე
 არქიტექტორი: *[Signature]* დ. შარაძე
 არქიტექტორი: *[Signature]* დ. ლოსაძე

დაკვეთილი:
შ.პ.ს. "ვეგა ბ"

პროექტის სახელწოდება:
საოფისე შენობა
 კობლასი, პატარა დღისა, ზეგანი დაფიქსიკის ქ. 12 კმ. N 25-ის მასშტაბზე.

არქიტექტურული ნაწილი
 ნახაზი:
 III სართულის გეგმა
 ფურცელი: A.02.4 (24)
 მასშტაბი: 1:100, 1:1000 ფორმატი: A3
 7/14/2016

გადახურვის გეგმა
მ. 1:100

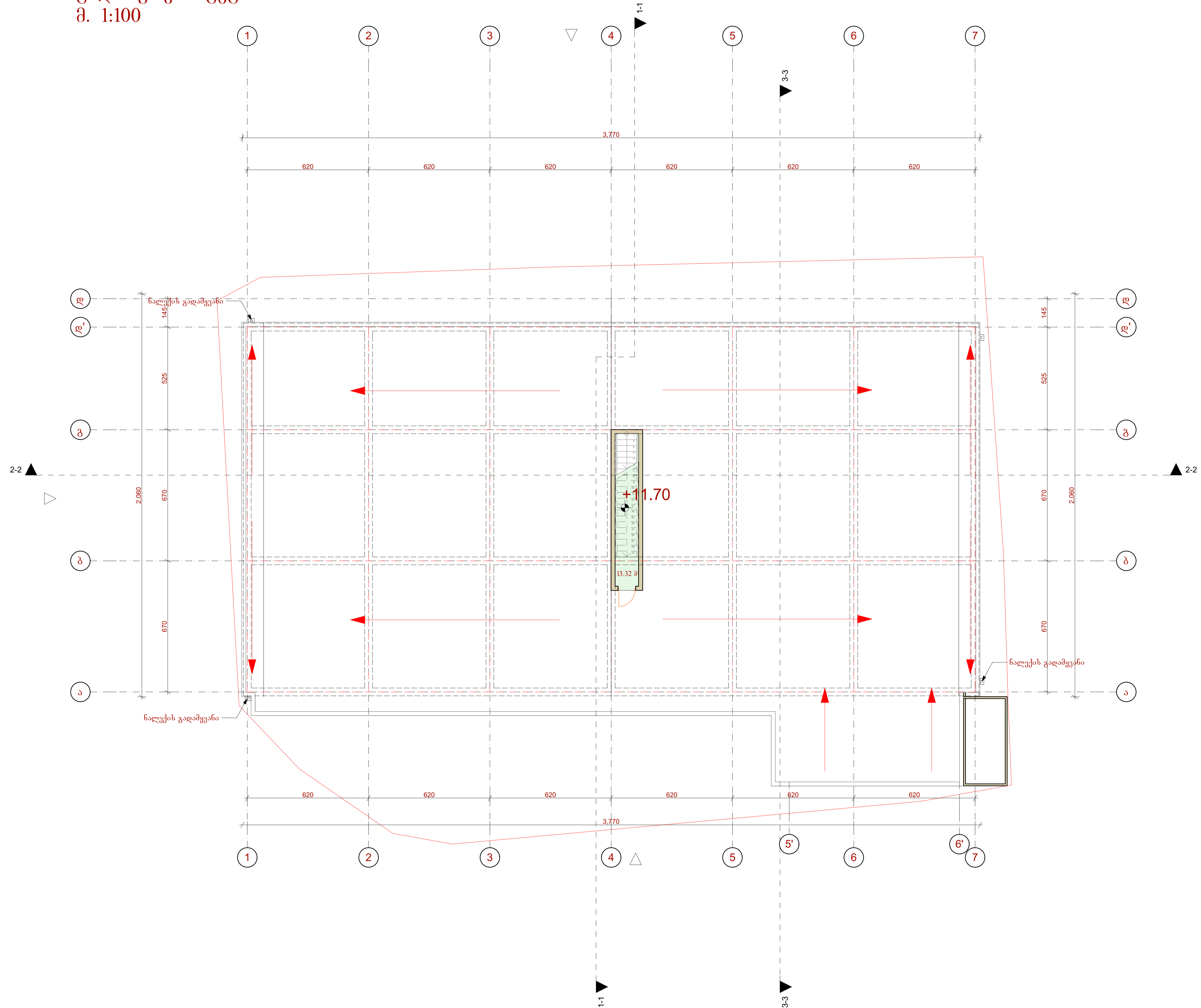

შენიშვნები:
ექსპლიკაცია: კაბის უგრძელს და სატერაო ლიტის ფართობი: 13,32 მ ²
პირობითი აღნიშვნები:
<p>AB5</p> <p>შ. პ. ს. ფ. ბი 5, არაფიქსირებული ქ. 14, 0179 თბილისი</p> <p>დარტექტორი: <i>[Signature]</i> დ. ლოსაძე</p> <p>არქიტექტორი: <i>[Signature]</i> დ. შუასული</p> <p>არქიტექტორი: <i>[Signature]</i> დ. ლოსაძე</p> <p>დაამუშაოა: შ.პ.ს. "ვეგა ბ"</p> <p>პროექტის სახელწოდება: საოფისე შენობა</p> <p>ქობულა, სატერა ლიტის ზედა დეკორატიული აღმშენებელი, მე-12 კმ. N 25-ის მდებარეობა.</p> <p>არქიტექტურული ნაწილი</p> <p>ნახაზი: გადახურვის გეგმა</p> <p>ფურცელი: A.02.5 (24)</p> <p>მასშტაბი: 1:100 ფორმატი: A3</p> <p>7/14/2016</p>

გადახურვის გეგმა - 2
მ. 1:100

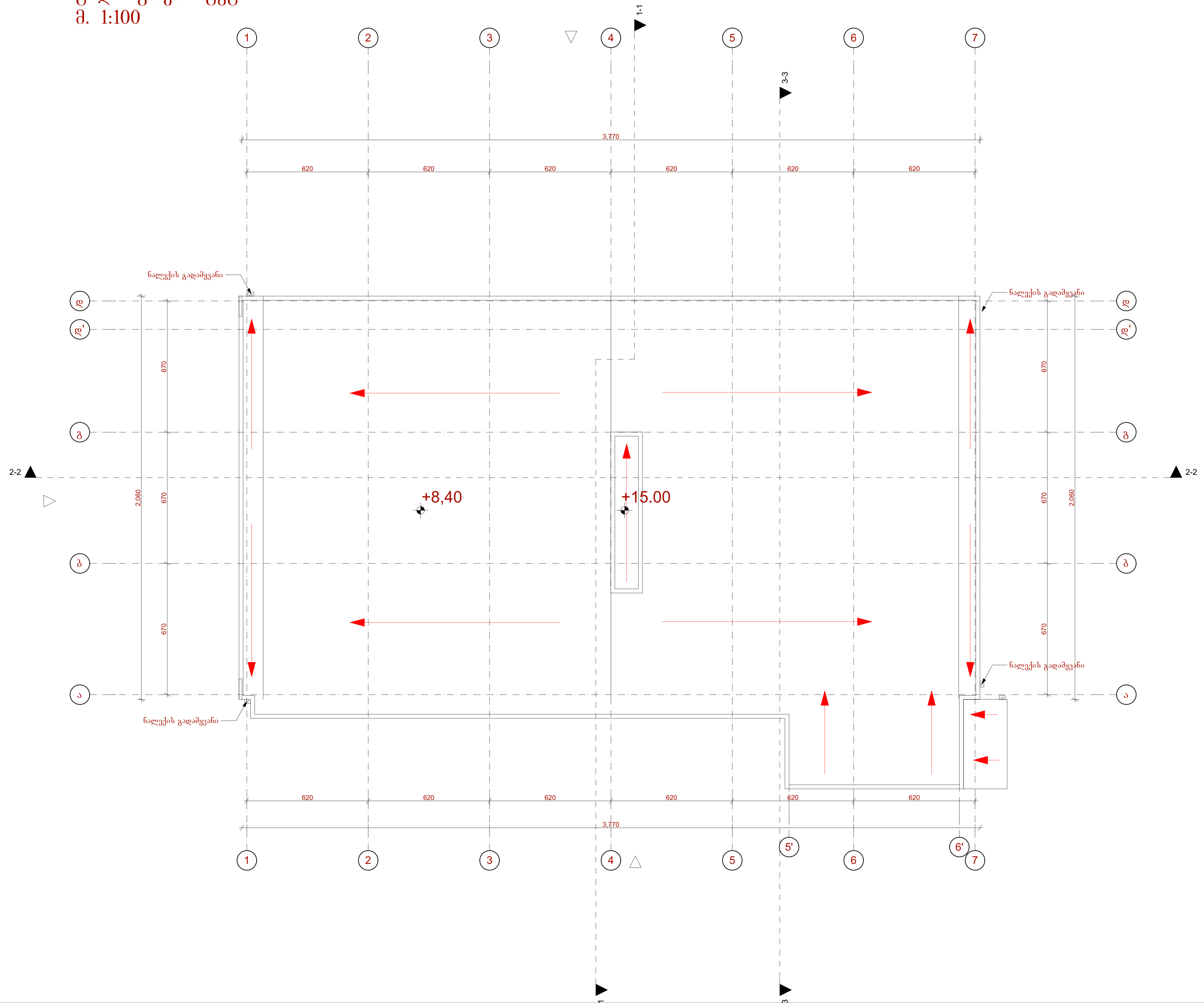

შენიშვნები:
ექსპლიკაცია:
პირობითი აღნიშვნები:
<p>AB5</p> <p>შ. პ. ს. ფ. ბი 5, არაფიქსირებული კ. 14, 0179 მიხედვით</p> <p>დარტექტორი: <i>[Signature]</i> დ. ლოსპერტი</p> <p>არქიტექტორი: <i>[Signature]</i> დ. შარსული</p> <p>არქიტექტორი: <i>[Signature]</i> დ. ლოსპერტი</p> <p>დამკვეთი: შ.პ.ს. "შევა ბ"</p> <p>პროექტის სახელწოდება: საოფისე შენობა</p> <p>კომპლასი, პატარა დღისა, ზეგანი დაყოფა აღმშენებელი, მე-12 კმ. N 25-ის მდებარეობა.</p> <p>არქიტექტურული ნაწილი</p> <p>ნახაზი: გადახურვის გეგმა 2</p> <p>ფურცელი: A.02.6 (24)</p> <p>მასშტაბი: 1:100 ფორმატი: A3</p> <p>7/14/2016</p>